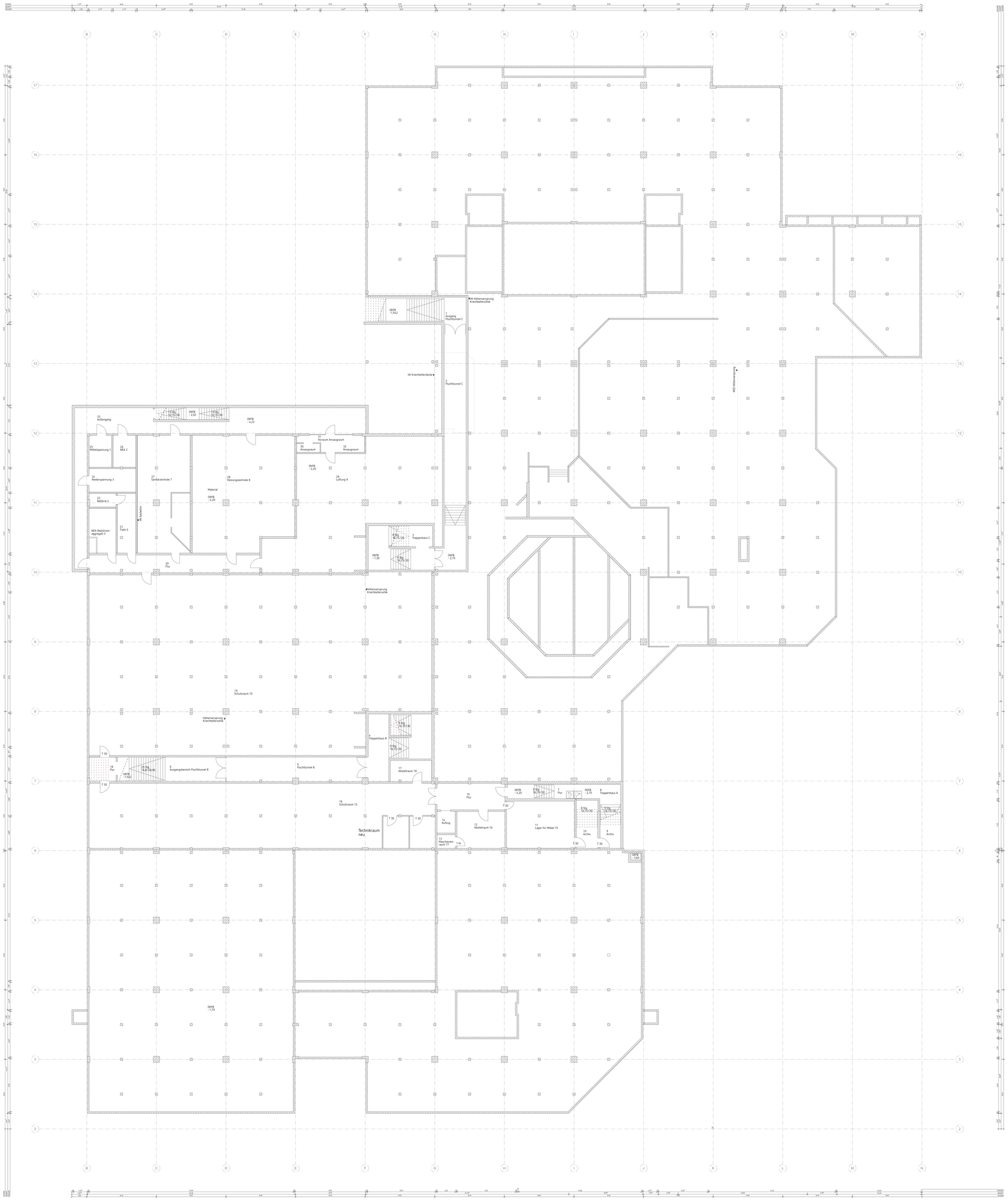

LEGENDE:

Hinweise

Alle Maße sind am Bau verantwortlich zu prüfen. Alle Einmaßarbeiten müssen bezogen auf das Gebäude-Achssystem durchgeführt werden. Abweichungen sind der Bauleitung vor der Ausführung rechtzeitig anzuzeigen und zu klären. Bedenken gegen die geplante Art der Ausführung wie auch Unstimmigkeiten in den Plänen und sonstigen Ausführungsunterlagen sind der Bauleitung rechtzeitig vor der Ausführung anzuzeigen und zu klären. Bei Widersprüchen zwischen Plänen und sonstigen Ausführungsunterlagen haben Unterlagen im größeren Maßstab Vorrang. Bei geschnittaufdöbichten Plänen gilt das aktuellere Datum.

Beton bewehrt		Dämmung hart	
Beton unbewehrt		Dämmung weich	
Betonfertigteil		Folie	
Mauerwerk		Gipskarton	
Stahl		Putz	
		Holz	

Index	Datum	Name	Art der Änderung

Vorabzug

786 Gebäudenummer	P-13004 Projektnummer	AUSFÜHRUNGSPLANUNG Planphase
Planverfasser 1:100 Maßstab	Grundriss_1_UG_Bestand Planinhalt 19.06.24 Erstellung	Projektlitr. KGI Nord / Nord-West Datum

STADT MÜNSTER
Amt für Immobilien-management

Projektbezeichnung
786-LIFE_GGR.BES.10.xx_240619

Projektadresse
VON-HUMBOLDT-STRASSE 14
48159 MÜNSTER

Planfestschreibung

Zeichnung	Architektur und Projektsteuerung
Zeichnung	Bauen im Bestand
Projektleitung	Fachabteilungsleitung / Abteilungsleitung

Ambulanzzug / Technische Leitung

SCHULZENTRUM KINDERHAUS
SANIERUNG BESTANDSGEBÄUDE

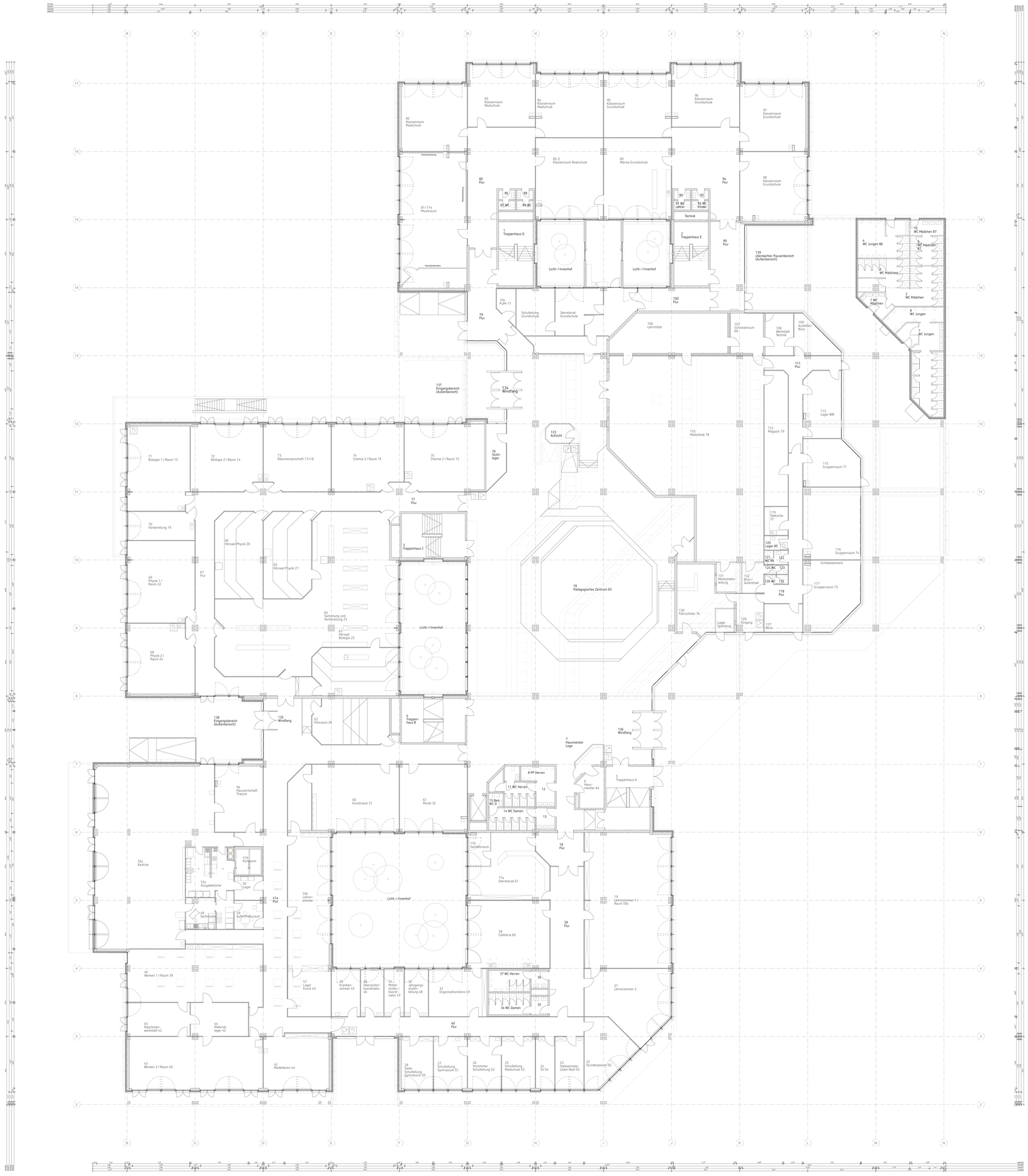

LEGENDE:

Hinweise

Alle Maße sind am Bau verantwortlich zu prüfen. Alle Einmaßarbeiten müssen bezogen auf das Gebäude-Achssystem durchgeführt werden. Abweichungen sind der Bauleitung vor der Ausführung rechtzeitig anzuzeigen und zu klären. Bedenken gegen die geplante Art der Ausführung wie auch Unstimmigkeiten in den Plänen und sonstigen Ausführungsunterlagen sind der Bauleitung rechtzeitig vor der Ausführung anzuzeigen und zu klären. Bei Widersprüchen zwischen Plänen und sonstigen Ausführungsunterlagen haben Unterlagen im größeren Maßstab Vorrang. Bei geschnittsfüllenden Plänen gilt das aktuellere Datum.

Beton bewehrt		Dämmung hart	
Beton unbewehrt		Dämmung weich	
Betonfertigteil		Estrich	
Mauerwerk		Gipskarton	
Stahl		Putz	
		Holz	

Index	Datum	Name	Art der Änderung

Vorabzug

786	P-13054	AUSFÜHRUNGSPLANUNG
Gebäudenummer	Projektnummer	Phasenbezeichnung

Planverfasser	Grundriss_EG_Bestand		
1:100	Planstand 19.06.24	Projektbl. 000 Bem. 000 Bem.	
Maßstab	Erstellung	Datei	

STADT MÜNSTER
Amt für Immobilienmanagement

Projektnummerkreise

Projektbezeichnung
786-LPS_GGR.BES.00.ex_240619

SCHULZENTRUM KINDERHAUS
SANIERUNG BESTANDSGEBÄUDE

VON-HUMBOLDT-STRASSE 14
48159 MÜNSTER

Planverfassung

Zeichnung	Architektur und Projektentwicklung
Zeichnung	Büro im Bestand
Projektleitung	Fachabteilung Hochbau / Elektrotechnik

Anmerkung / Technische Leitung

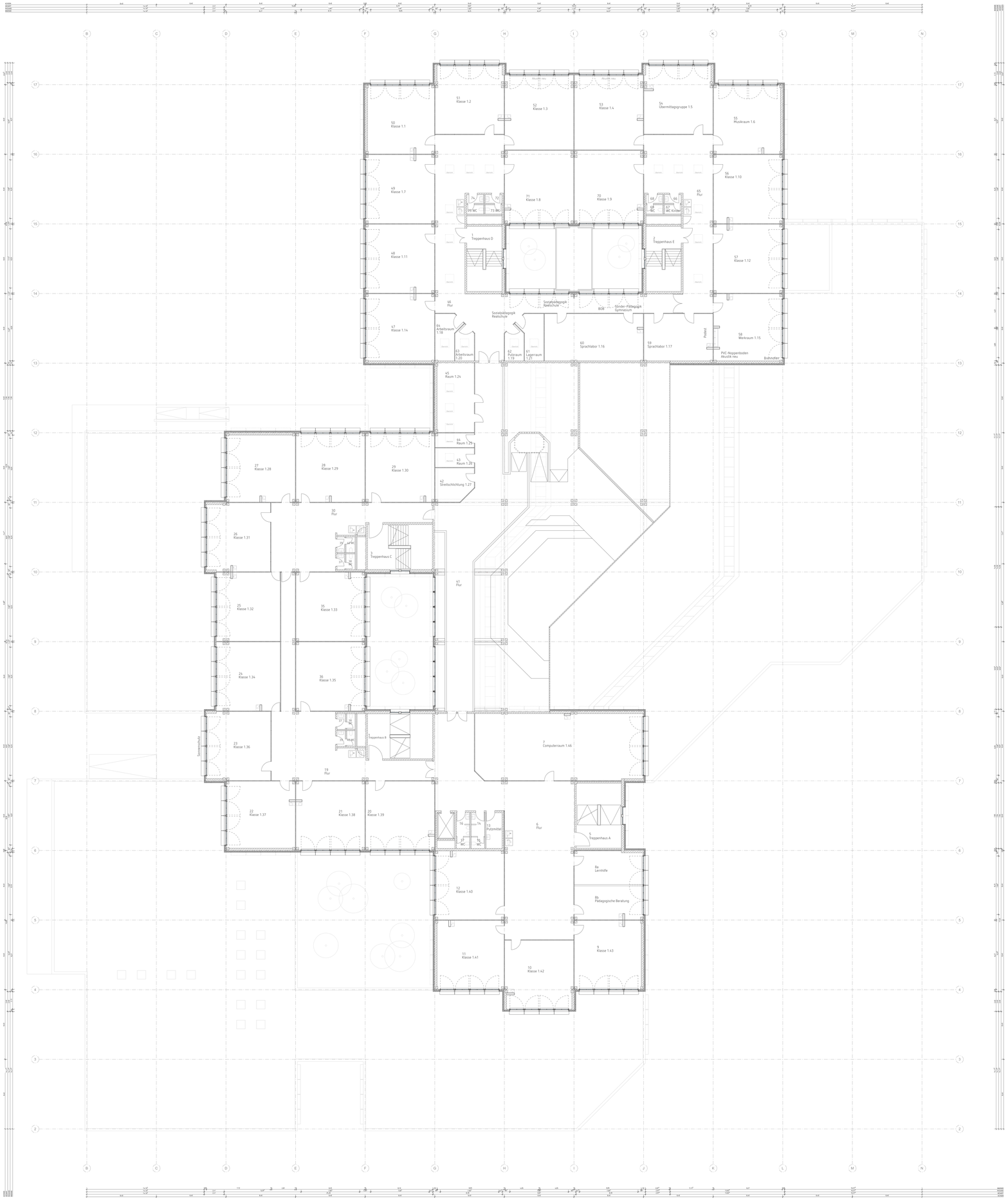

LEGENDE:

Hinweise

Alle Maße sind am Bau verantwortlich zu prüfen. Alle Einmaßarbeiten müssen bezogen auf das Gebäude-Achssystem durchgeführt werden. Abweichungen sind der Bauleitung vor der Ausführung rechtzeitig anzuzeigen und zu klären. Bedenken gegen die geplante Art der Ausführung wie auch Unstimmigkeiten in den Plänen und sonstigen Ausführungsunterlagen sind der Bauleitung rechtzeitig vor der Ausführung anzuzeigen und zu klären. Bei Widersprüchen zwischen Plänen und sonstigen Ausführungsunterlagen haben Unterlagen im größeren Maßstab Vorrang. Bei geschnittsbildlichen Plänen gilt das aktuellere Datum.

Beton bewehrt		Dämmung hart	
Beton unbewehrt		Dämmung weich	
Betonfertigteil		Folie	
Mauerwerk		Gipskarton	
Stahl		Putz	Gebäudehülle
		Holz	

Index	Datum	Name	Art der Änderung

Vorabzug

786	P-13004	AUSFÜHRUNGSPLANUNG
Bauteilschlüssel	Projektnummer	Planphase

Planverfasser	Grundriss_1_OG_Bestand		
1:100	18.06.24	Personalnr. 000 Name	Kürzel
Maßstab	Erstellung	Datum	

STADT MÜNSTER
Amt für Immobilienmanagement

Projektbezeichnung

Projektleiter

786-LPS_GSGR.BES DI ua_24061919

Planinhaltsbezeichnung

SCHULZENTRUM KINDERHAUS
SANIERUNG BESTANDSGEBÄUDE

Zeichnung — Architekten und Projektsteuerung

VON-HUMBOLDT-STRASSE 14
48159 MÜNSTER

Zeichnung — Brand- und Bauphysik

Projektleitung — Fachabteilungen, Haustechnik/Elektro

Anmerkung / Technische Leitung

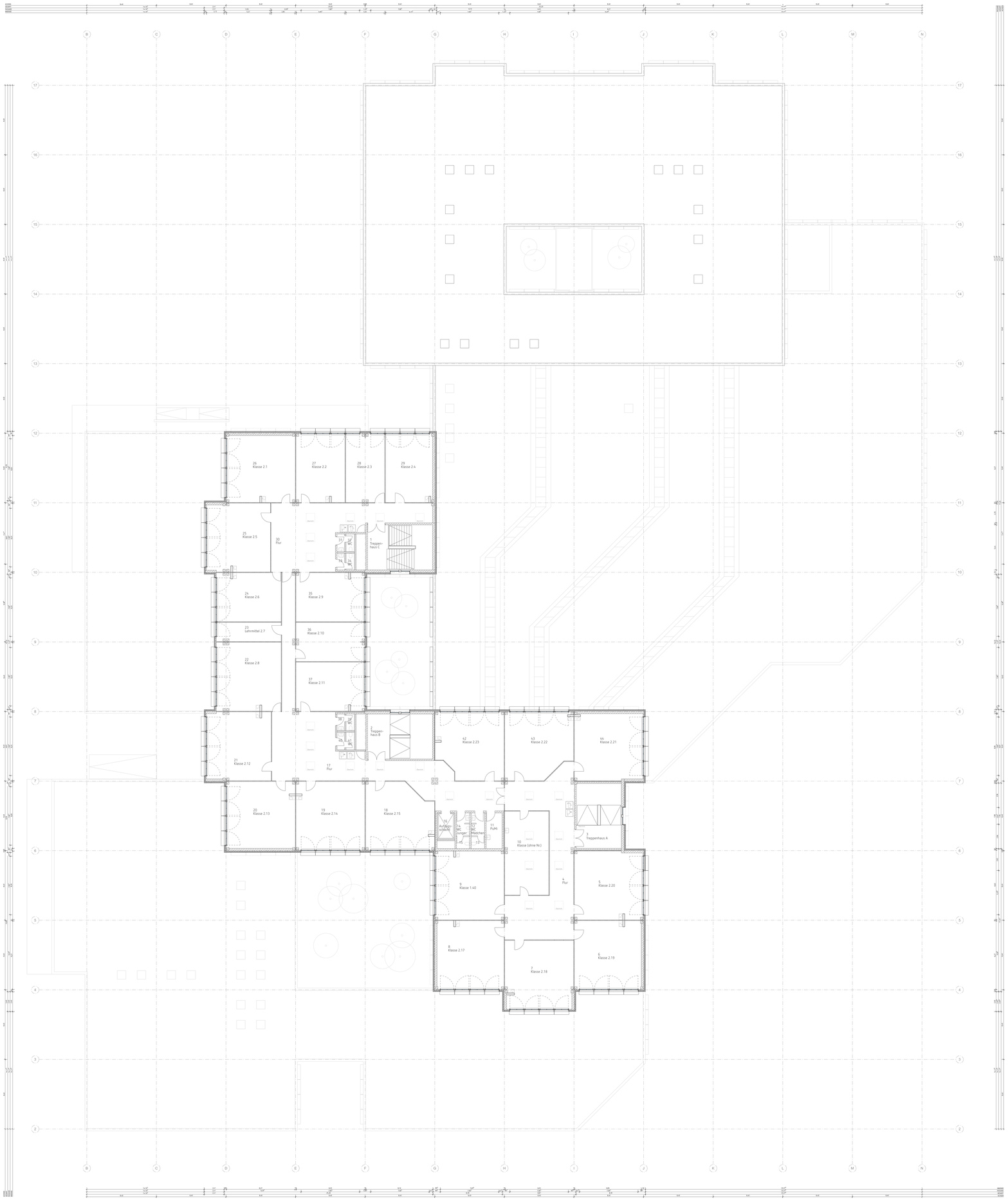

LEGENDE:

Hinweise

Alle Maße sind am Bau verantwortlich zu prüfen. Alle Einmaßarbeiten müssen bezogen auf das Gebäude-Achssystem durchgeführt werden. Abweichungen sind der Bauleitung vor der Ausführung rechtzeitig anzuzeigen und zu klären. Bedenken gegen die geplante Art der Ausführung wie auch Unstimmigkeiten in den Plänen und sonstigen Ausführungsunterlagen sind der Bauleitung rechtzeitig vor der Ausführung anzuzeigen und zu klären. Bei Widersprüchen zwischen Plänen und sonstigen Ausführungsunterlagen haben Unterlagen im größeren Maßstab Vorrang. Bei geschnittaufdöbichten Plänen gilt das aktuellere Datum.

Beton bewehrt		Dämmung hart	
Beton unbewehrt		Dämmung weich	
Betonfertigteil		Folie	
Mauerwerk		Gipskarton	
Stahl		Putz	
		Holz	

Index	Datum	Name	Art der Änderung

N

Vorabzug

786 Gebäudenummer	P-13054 Projektnummer	AUSFÜHRUNGSPLANUNG Planphase
Planverfasser 1:100 Maßstab	Grundriss_2_OG_Bestand Planinhalt 19.08.24 Erstellung	Plangröße: DIN A0+ Index

STADT MÜNSTER
Amt für immobilienmanagement

Projektbezeichnung

Projektnummer
786-LPS_GEOR.BES.02.xx_240619

Planbezeichnung

SCHULZENTRUM KINDERHAUS
SANIERUNG BESTANDSGEBÄUDE

Zeichnung: Architektur und Tragwerksplanung

VON-HUMBOLDT-STRASSE 14
48159 MÜNSTER

Zeichnung: Bauen im Bestand

Projektleitung: Fachabteilungsleitung / Abteilungsleitung

Anmeldung: Technische Leitung

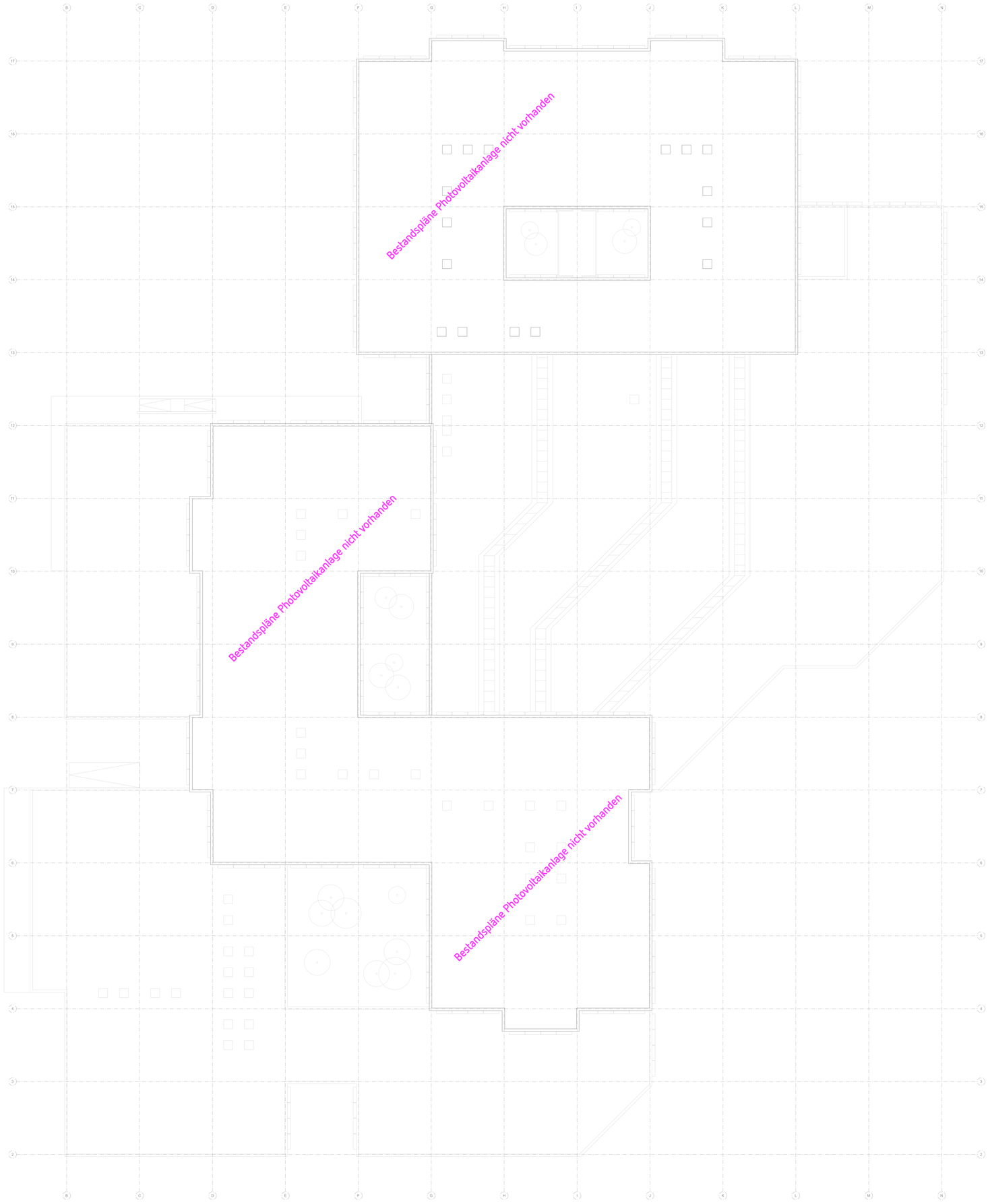

LEGENDE:

Hinweise

Alle Maße sind am Bau verantwortlich zu prüfen. Alle Einmaßarbeiten müssen bezogen auf das Gebäude-Achssystem durchgeführt werden. Abweichungen sind der Bauleitung vor der Ausführung rechtzeitig anzuzeigen und zu klären. Bedenken gegen die geplante Art der Ausführung wie auch Unstimmigkeiten in den Plänen und sonstigen Ausführungsunterlagen sind der Bauleitung rechtzeitig vor der Ausführung anzuzeigen und zu klären. Bei Widersprüchen zwischen Plänen und sonstigen Ausführungsunterlagen haben Unterlagen im größeren Maßstab Vorrang. Bei geschnittaufdöbichten Plänen gilt das aktuellere Datum.

Beton bewehrt		Dämmung hart	
Beton unbewehrt		Dämmung weich	
Betonfertigteil		Folie	
Mauerwerk		Gipskarton	
Stahl		Putz	
		Holz	

Index	Datum	Name	Art der Änderung

Vorabzug

799 Geschäftsnummer	P-13054 Projektnummer	AUSFÜHRUNGSPLANUNG Planphase

Planerkürzel	Dachaufbau_Bestand Planinhalt	Projektfilz	000 Basis Modellfilz
1:100 Maßstab	19.06.24 Erstellung	Datum	

Projektbezeichnung

Projektteil

799 LPS_SGUR BES DA so_240619
Planbezeichnung

Zeichnung	Architektur und Freiflächenplanung
Zeichnung	Basis im Bestand
Projektleitung	Hochbaubereichsleitung, Elektroplanung

Anmerkung / Technische Leitung

STADT MÜNSTER
Amt für Immobilien-management

SCHULZENTRUM KINDERHAUS
SANIERUNG BESTANDSGEBÄUDE

VON-HUMBOLDT-STRASSE 14
48159 MÜNSTER

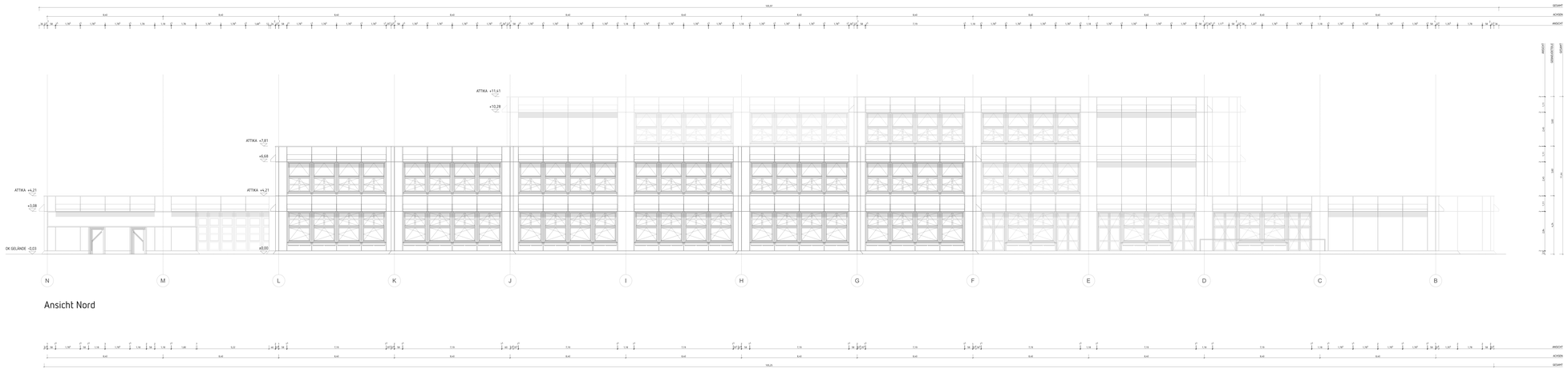

Ansicht Nord

LEGENDE:

Thema: Um Ihnen eine an Bau anschaulich zu gehen, die Einzelfarbtöne nicht bezogen auf das Gebäude technisch korrigiert werden. Abweichungen sind der Beleuchtung von der Qualität und Ausführung der Farbe. Die Farbtöne sind bezogen auf die Qualität und Ausführung der auch Anstrichgebäude in der Fläche und sowieso Ausführungsgenehmigen und der Beleuchtung richtetung ist der Ausführung anzeigen und zu lassen. Bei Mischgeschäften Farbtöne sind bezogen auf die Qualität und Ausführung der Anstrichgen. in gelbem Material Verwung. Bei geschnittenfarbenen Flächen gilt das ebenfalls Gleich.

Beton (sandfr)		Oberlichtung hell	
Beton (sandgeb)		Oberlichtung mittel	
Oberlichtgitter		Fuge	RAL 9005 (tiefschwarz)
Fensterrahmen		Fensterbänke	RAL 7016 (anthrazitgrau)
Stahl		Rohr	RAL 7016 (anthrazitgrau)
		Holz	RAL 7016 (anthrazitgrau)

Datum / Zeichen | Änderungen | Art der Änderung

Vorabzug

Titel: Ansichtsplan | Projekt: Neubau Schulzentrum Hindenburgstraße | Gezeichnet: | Datum: | Gemäß: | Index: | Maßstab: 1:100 | Format: DIN A0 | Geprüft: | Datum: | Genehmigungsvermerk: | Datum: | Unterschrift: | Datum: | Unterschrift: | Datum: | Unterschrift

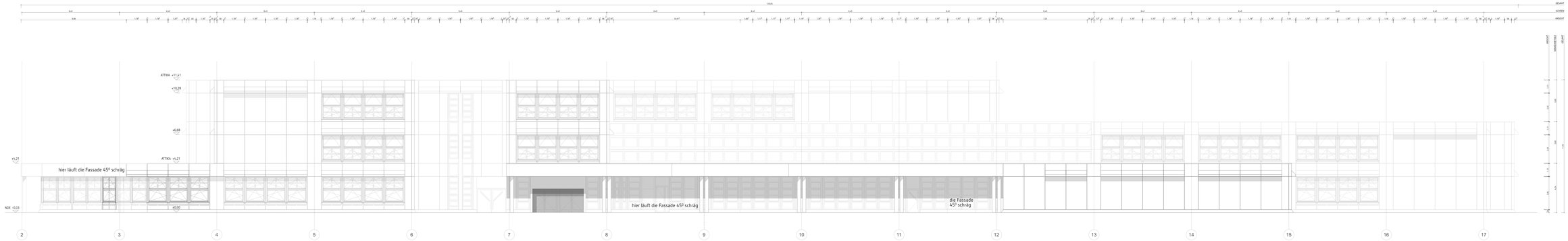

Ansicht Ost

LEGENDE:

Hinweis: Alle Maße sind an Bau verantwortlich zu prüfen. Alle Einreichpläne müssen bezogen auf das Gebäude technisch korrigiert werden. Abweichungen sind der Bauleitung vor der Ausführung zur Prüfung vorzulegen. Die Bauleitung ist verpflichtet, Abweichungen vor der Ausführung die auch Änderungsplänen in den Plänen und sonstigen Ausführungsunterlagen und der Bauleitung rechtzeitig vor der Ausführung anzuzeigen und zu klären. Bei Bestellungen und Ausführungen ist grundsätzlich die Bauleitung zuständig. Bezüglich der gelben Markierung: Die gelbmarkierten Flächen gilt das ebenfalls Gleiche.

Maßstab (Layout):		Bearbeitung beim:	
Maßstab (Modelbereich):		Bearbeitung endet:	
Bearbeitungsfeld:		Datei:	20_100-105-106.dwg
Layoutname:		Plotter:	DWG To PDF.pc3
Stand:		Papier:	ISO A0 (841.00 x 1189.00 mm)
		Uhrzeit:	15:12:00
		Datum:	20.08.2021

Vorabzug

Titel:	Ansichten	Nr. intern:	20_100-105-106.dwg
Bauvorhaben:		Gebäudeteil:	Gesamt
Auftraggeber:		Anschrift, Ort, Bezirk:	
Bauherr/Mieter:		Straße, Nr.:	Planung:
Name:		Anschrift:	Datum:
Projektnummer:			
Objekt:			
100 LIFE, JUGENDHEIM & KITA, AMBOSS			
Straße/Nr.:			
Gemarkung:			
Flurstück:	Flurstücksgröße/Fläche m²:		
Flur:	Baulast/Bemerkungen:		
Grundbuch:	Grundbuchblatt/Band/Seite:		
Amtsgericht:	Grundbesitzer, Mitbesitzer:		
Landkreis: Kommune/Lande:			

STADT MÜNSTER
Amt für Immobilien-Management

SCHULZENTRUM WIDERTSHOF
SANIERUNG ABSCHNITT WIDERTSHOFSRING 20

VON-GARNIER-STRASSE 10
48149 MÜNSTER

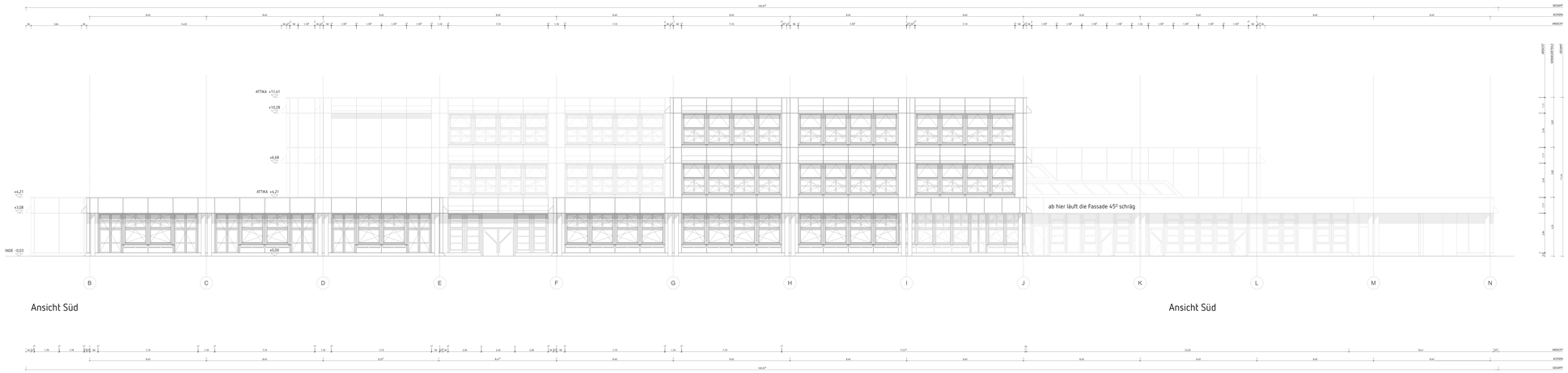

Ansicht Süd

Ansicht Süd

LEGENDE:

Thema: Am Ende ist es an Ihr, einzuschätzen zu prüfen. Die Einzelfarbtöne müssen bezogen auf das Gebäude richtig(er) ausgeführt werden. Abweichungen sind der Bestätigung von der Bauleitung, Bauherr und Architekt. Die Farbtöne müssen vorher bemustert und zur Ausführung wie auch Ausführungsplänen in der Planer und zwingend Ausführungsplänen und der Bestätigung rechtzeitig vor der Ausführung anzeigen und zu lassen. Bei Widersprüchen gelten die Ausführungspläne. Die Farbtöne müssen bezogen auf gleiches Material, Struktur, Bei gleichmäßigbleiben Planer gilt das ähnlichen Ebenen.

Beton (sandfrei)		**Stahlblech hell**	RAL 9006
Beton (sandhaltig)		**Stahlblech, matt**	RAL 7016
Mauerklinker		**Fuge**	RAL 9001 oder ähnl.
Stahlblech		**Fensterrahmen**	RAL 7016 oder ähnl.
Stahl		**Rohr**	RAL 9006
		Glas	RAL 7016

Datum / Zeichen | Änderung | Art der Änderung

Vorabzug

Titel: Ansichten Süd	Projekt: Neubau Schule	Stadt Münster, Amt für Immobilien-Management
Maßstab: 1:100	Gezeichnet: Datum:	Geprüft: Datum:
Freigezeichnet:		
Bauherr: Stadt Münster, Amt für Immobilien-Management, Abteilung Planung und Bau, Referat Planung und Bau, Referat Planung und Bau, Referat

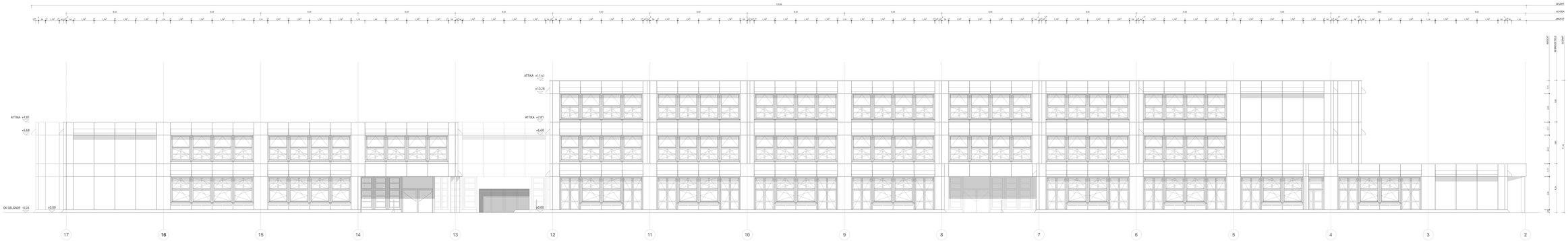

Ansicht West

LEGENDE:

Hinweise

Alle Maße sind an Bau anzumessen zu prüfen. Alle Einzelheiten müssen bezüglich auf das Gebäude technisch ausgeführt werden. Abweichungen sind der Bauleitung vor der Ausführung zur Entscheidung vorzulegen. Die Bauleitung ist verpflichtet, vor der Ausführung die auch Sonderaufgaben in den Plänen und sonstigen Ausführungsunterlagen und der Bauleitung rechtzeitig vor der Ausführung anzuzeigen und zu klären. Bei Widersprüchen gelten die Angaben in den Ausführungsplänen vorrangig gegenüber den grafischen Plänen. Vorrang. Bei geschossübergreifenden Plänen gilt das oberste Blatt.

Status Genehmigt		**Stadtentwurfsamt**	
Status Ausgeführt		**Stadtentwurfsamt, amt 61**	
Maßstäblichkeit		**Plan**	20-100-100-100-100
Bearbeitungsstand		**Planverfasser**	Kleinschmidt
Stand		**Datum**	01.01.2021
		Index	

Index | Datum | Änderungen | Kürzel der Bearbeitung

Vorabzug

Titel	Ansichten	Ansichten_Westen_Bestand
Maßstab	1:100	Format: A0 Datum: 08.01.2021
Bauherr	Stadt Münster, Amt für Immobilien-Management	
Planverfasser	Kleinschmidt Architekten GmbH	
Projekt	SCHULZENTRUM WIRSBERGSTRASSE SANIERUNG UND PAVILLONERSATZBAU III	
Adresse	VON-GARNIER-STR. 10	
Gemarkung	Gemarkung, Flur, Flurstück	

STADT MÜNSTER
Amt für Immobilien-Management

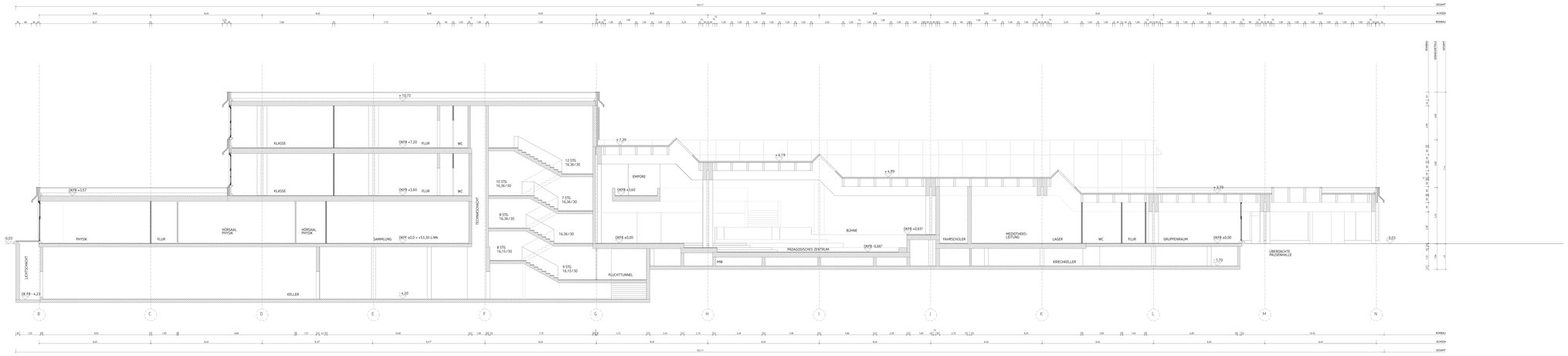

Schnitt A-A

LEGENDE:

Hinweise

Alle Maße sind an Bau verantwortlich zu prüfen. Alle Einreichpläne müssen bezüglich auf das Gebäude technisch korrigiert werden. Abweichungen sind der Bauleitung von der Ausführenden Firma sofort zu melden. Die Bauleitung ist verpflichtet, die Ausführung der auch Ausführungsplänen in den Plänen und sonstigen Ausführungsunterlagen und der Bauleitung rechtzeitig vor der Ausführung anzuzeigen und zu klären. Bei Widersprüchen gelten die Angaben in den Ausführungsplänen. Die Angaben in grünen Planlinie Vermaßung. Bei geschnittenen Plänen gilt das absolute Maß.

Maßstab (Gesamt):		Genehmigung Amt:	
Maßstab (Ausschnitt):		Genehmigung extern:	
Bauabschnitt:		Plan:	01-100-100-100
Gezeichnet:		Plan Index:	00
Stand:		Plan:	
		Datum:	

Ansichten / Schnitte / Details

Vorabzug

Titel: Schnittansicht	Zu Anlage: Grundriss	Ausführungsplan Gebäude: Grundriss	
Gezeichnet:	Geprüft_Ort_Datum:		STADT MÜNSTER Amt für Immobilien-Management
Ort: Datum:	Geprüft: Datum:	Geprüft: Datum:	
Genehmigungsvermerk:			
Bauherr:			
Objekt: SCHULZENTRUM KINDERTHAUS SAARBRUCKER MÜTTERBERATUNG			
Gemarkung:			
Adresse:	VON-HARBOU-STR.VORDER 14 48149 MÜNSTER		
Flurstück:			
Anschrift:	Amt für Immobilien		
Verfasser:	Planungsbüro Wenningmann		
Leistungsphase: Genehmigungsplanung			

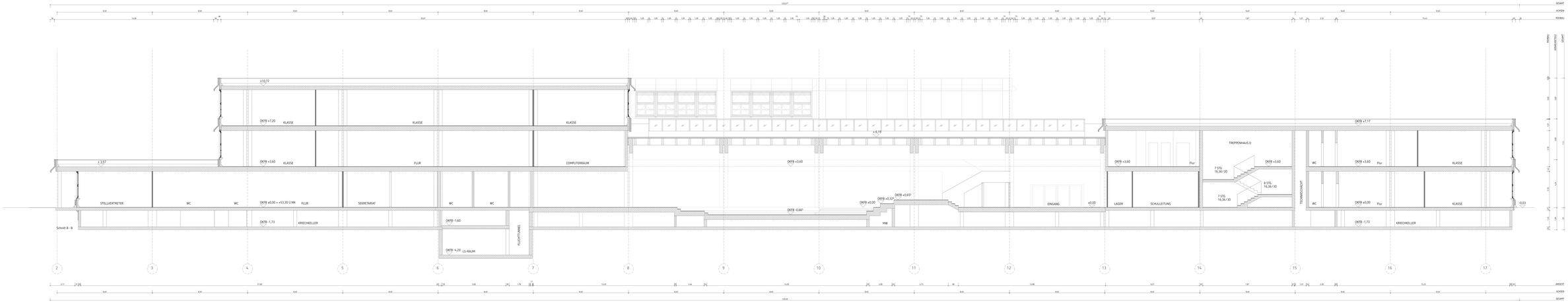

Schnitt B-B

LEGENDE:

Hinweise

Alle Maße sind an Bau anzunehmen u. zu prüfen. Die Einzelfarbtöne müssen bezogen auf das Gebäude Architekten ausgewählt werden. Abweichungen sind der Bauleitung vor der Ausführung zur Prüfung vorzulegen. Die Bauleitung ist vor Beginn der Arbeiten und vor Ausführung der auch Sonderangebote in der Pflicht und zwingen Ausführungsplanungen und der Bauleitung rechtzeitig vor der Ausführung anzuzeigen und zu klären. Bei Bestandsplänen ist die Genauigkeit der Bestandsdarstellung abhängig von der Qualität der jeweiligen Planunterlagen. Die geschnittenen Flächen gelten als ungefähre Werte.

Beton (unarm)		**Stahlbeton Wand**	
Beton (unbewehrt)		**Stahlbeton, massiv**	
Mauerwerkgleich		**Fuge**	DIN 1053-1/DIN 1045
Mauerwerk		**Fuge Mauerwerk**	DIN 1053-1/DIN 1045
Stahl		**Putz**	DIN 18550-1/DIN 18558
		Holz	DIN 1052-1/DIN 1052-2

Datum / Zeichen | Änderungen | Art der Änderung

Vorabzug

Titel: Schnittzeichnungen	Zu Anlage: Grundrisse	Z-LUFT-DURCHLASSPF_GAUMAS Datum:
Gezeichnet:	Geprüft am:	Gezeichnet: Gerrit_DR_Bennert
Maßstab: 1:100	Geprüft am:	Geprüft am: Geprüft:
Freigezeichnet:		
Objekt: 1 BELLPL_EDELVEIS BB ALL_GANZ.PT		SCHULZENTRUM KRIEGERHAUS SANIERUNG ABSCHNITTSWEISE/BLOCK D
Gebäudeteil/Ebene:		
Gebäudeteil:	Gebäudeteil/Geschoßebene:	VON-GAUDELLI-STRASSE 16 - 48149 MÜNSTER
Gebäudeteil:	Bauteil/Raumnr.:	
Planart:	Fachplanung / Bauteilgruppe:	
Leistungsphase: Genehmigungsplanung		

STADT MÜNSTER
Amt für Immobilien-Management